

OBSERVAÇÕES:

- CONFERIR MEDIDAS NO LOCAL E CONSULTAR CADERNO DE ESPECIFICAÇÕES E CADERNO DE LOUÇAS E METAIS;

ACABAMENTOS

- PISO: porcelanato técnico (massa única), antiderrapante, borda retificada, 60x60cm, ref. ELIANE – Coleção Grânulos – Platina NA ou similar. Ver paginação de piso;
- RODAPÉ: em granito Cinza Corumbá ou Andorinha, h=10cm, e=2cm, semi embutido. Acabamento da junção das pedras em meia esquadria;
- PAREDE: cerâmica PEI-III, padrão extra classe A, dimensão aproximada 30x60cm, assentada horizontalmente, cor branca, acabamento brilhante, CECRISA, INCEPA ou similar;
- TETO: forro de gesso acartonado com juntas de dilatação em alumínio. Ver detalhe de forro.

PROMOTORIAS DE JUSTIÇA DE IPATINGA – MG		
DETALHAMENTO: ÁREAS MOLHADAS – VESTIÁRIO ACESSÍVEL MASCULINO		
CONTEÚDO: PLANTA E ESPECIFICAÇÕES	REVISÃO 00	01/07/25
DESENHO: MARCELLA LORDELLO		FOLHA: 01/06

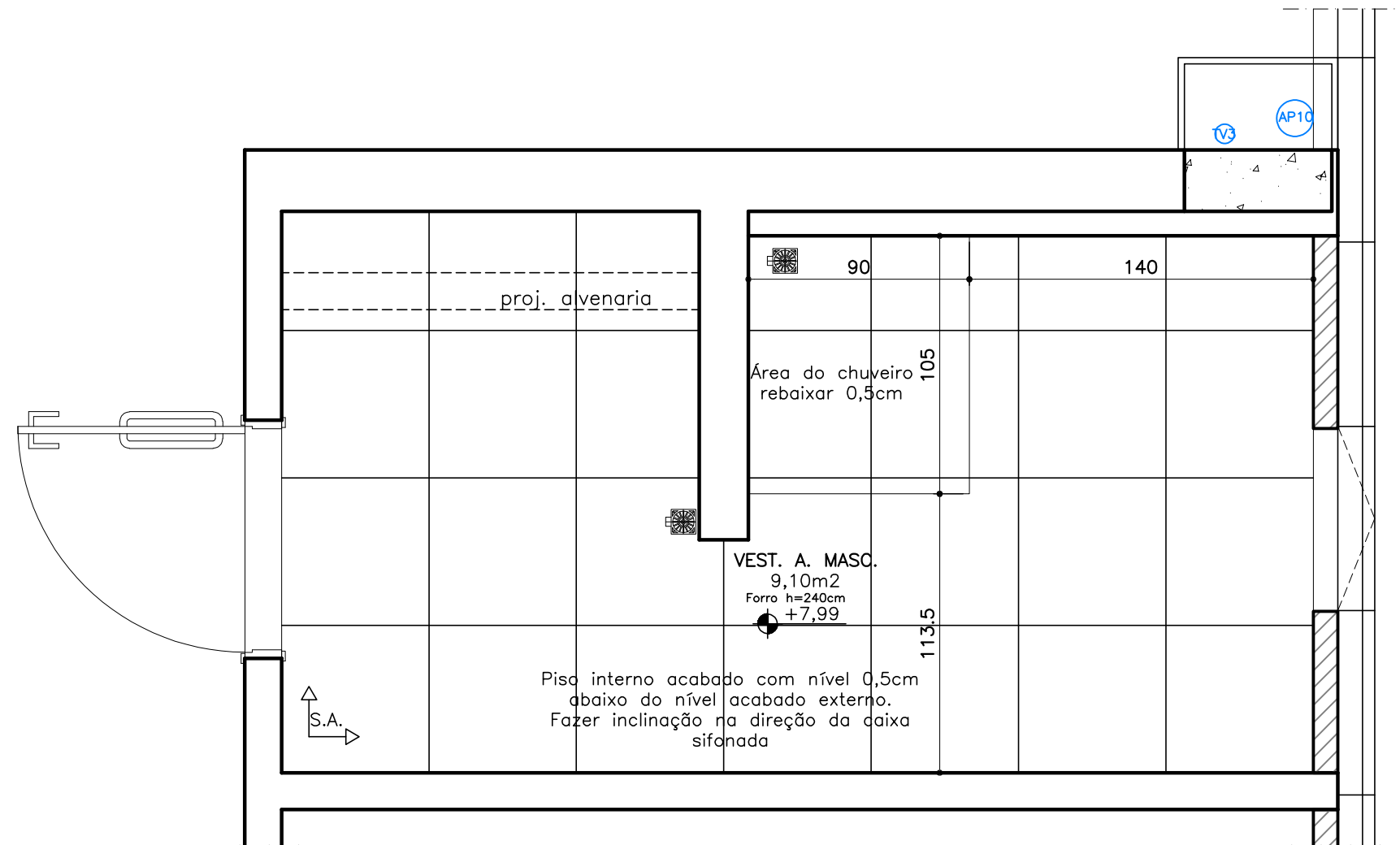

3° PAVIMENTO  
DET. VESTIÁRIO ACESS. MASC.  
ESCALA 1:25

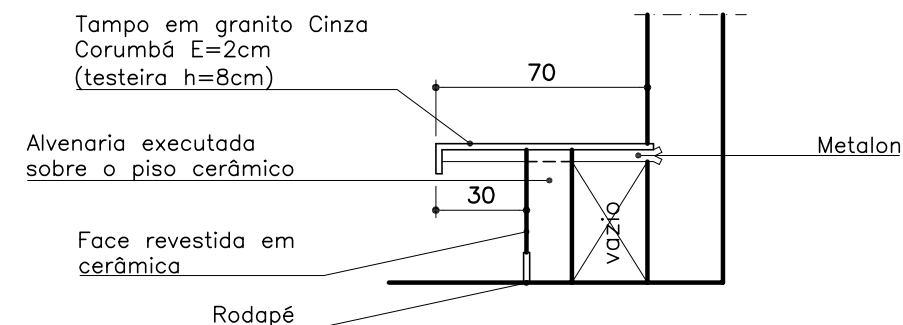

SEÇÃO BANCO  
ESCALA 1:25

#### ACABAMENTOS

- **PISO:** porcelanato técnico (massa única), antiderrapante, borda retificada, 60x60cm, ref. ELIANE – Coleção Grânulos – Platina NA ou similar. Ver paginação de piso;
- **RODAPÉ:** em granito Cinza Corumbá ou Andorinha, h=10cm, e=2cm, semi embutido. Acabamento da junção das pedras em meia esquadria;
- **PAREDE:** cerâmica PEI-III, padrão extra classe A, dimensão aproximada 30x60cm, assentada horizontalmente, cor branca, acabamento brilhante, CECRISA, INCEPA ou similar;
- **TETO:** forro de gesso acartonado com juntas de dilatação em alumínio. Ver detalhe de forro.

#### OBSERVAÇÕES:

- CONFERIR MEDIDAS NO LOCAL E CONSULTAR CADERNO DE ESPECIFICAÇÕES E CADERNO DE LOUÇAS E METAIS;

PROMOTORIAS DE JUSTIÇA DE IPATINGA – MG		
DETALHAMENTO: ÁREAS MOLHADAS – VESTIÁRIO ACESSÍVEL MASCULINO		
CONTEÚDO: PAGINAÇÃO DE PISO E ESPECIFICAÇÕES	REVISÃO 00	01/07/25
DESENHO: MARCELLA LORDELLO		FOLHA: 02/06

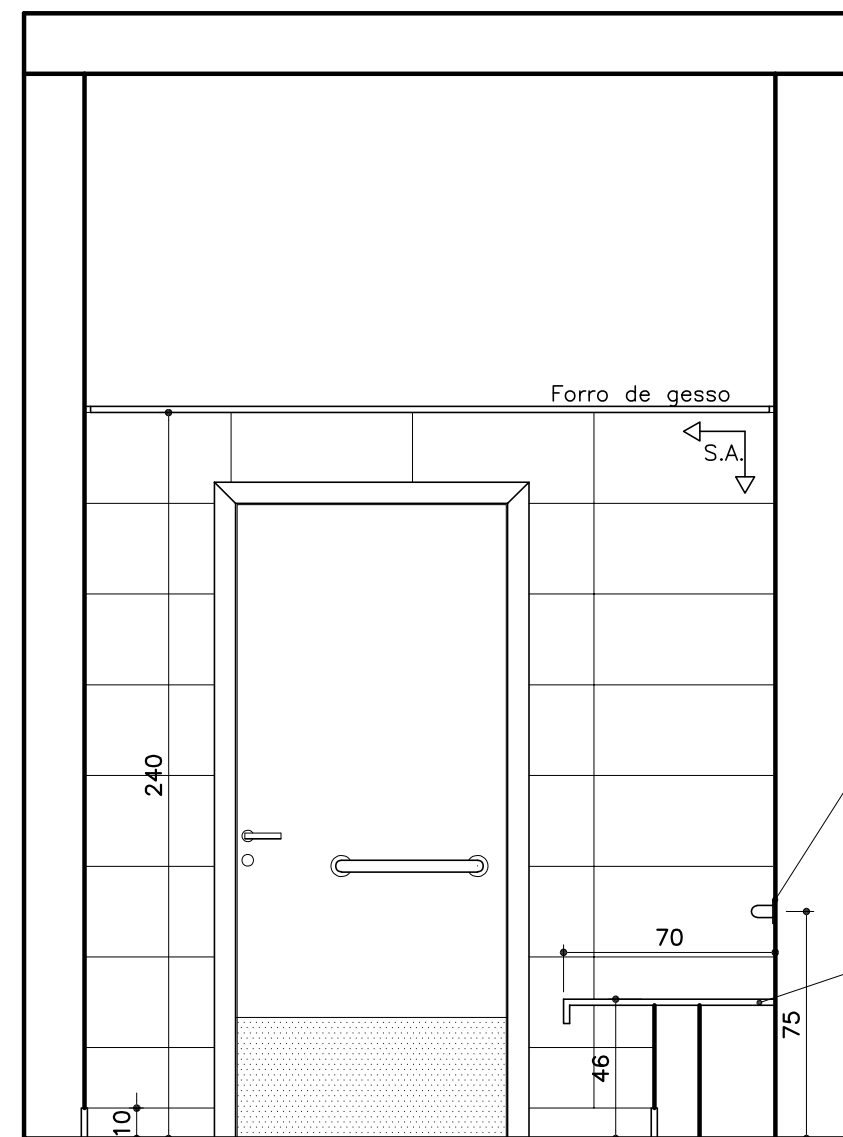

VESTIÁRIO ACESS. MASC.- 3º PAV.

**ELEVAÇÃO 01**

ESCALA 1:25

Barra horizontal, tipo reta,  $\phi 1 \frac{1}{4}$ ", comprimento=80cm, em aço inox. Instalar a uma distância de 50cm da parede.

Banco com tampo em granito h=46cm, com testeira h=8cm (superfície para troca de roupa)

Barra horizontal, tipo reta,  $\phi 1 \frac{1}{4}$ " comprimento=80cm, em aço inox. Instalar a uma distância de 20 cm da parede.

Barra horizontal, tipo reta,  $\phi 1 \frac{1}{4}$ ", comprimento=80cm, em aço inox. Instalar a uma distância de 50cm da parede.

Banco com tampo em granito h=46cm, com testeira h=8cm (superfície para troca de roupa)

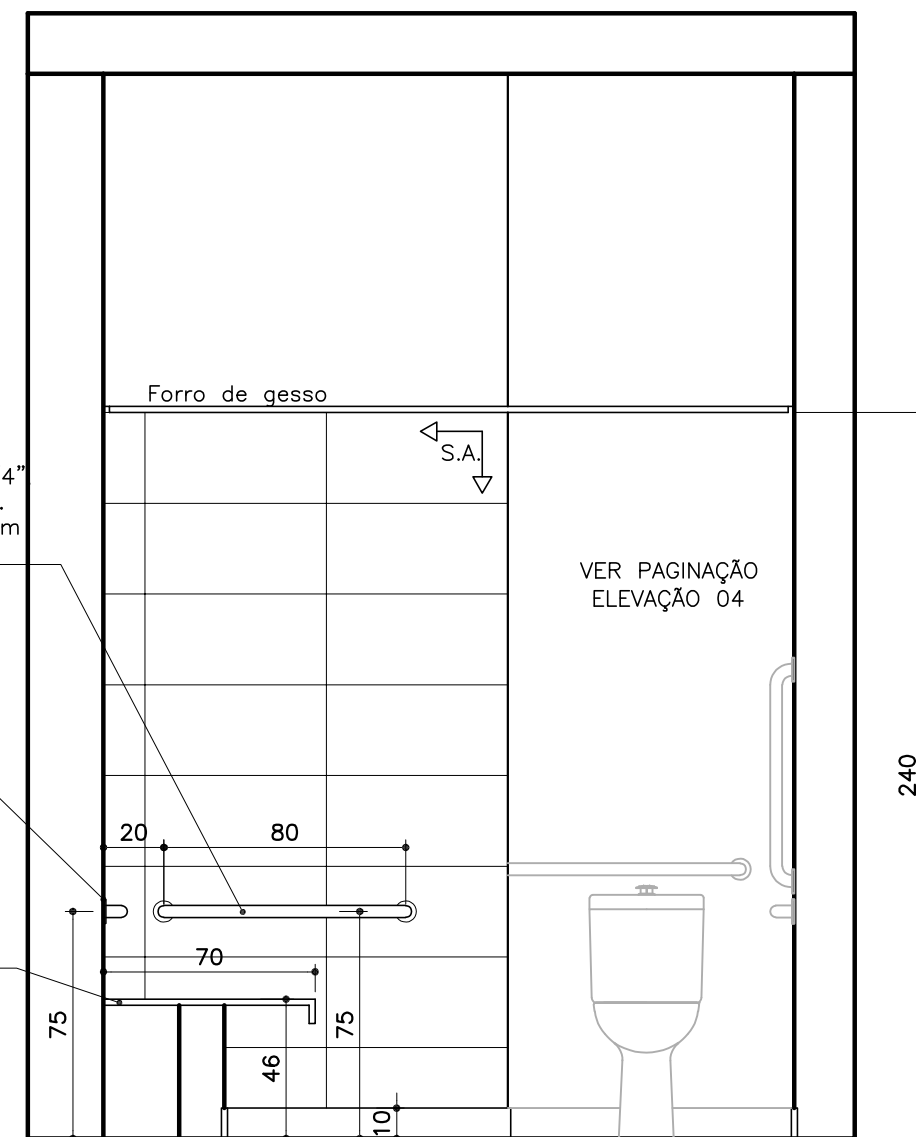

VESTIÁRIO ACESS. MASC.- 3º PAV.

**ELEVAÇÃO 03**

ESCALA 1:25

VER PAGINAÇÃO  
ELEVAÇÃO 04

#### ACABAMENTOS

- **PISO:** porcelanato técnico (massa única), antiderrapante, borda retificada, 60x60cm, ref. ELIANE – Coleção Grânulos – Platina NA ou similar. Ver paginação de piso;
- **RODAPÉ:** em granito Cinza Corumbá ou Andorinha, h=10cm, e=2cm, semi embutido. Acabamento da junção das pedras em meia esquadria;
- **PAREDE:** cerâmica PEI-III, padrão extra classe A, dimensão aproximada 30x60cm, assentada horizontalmente, cor branca, acabamento brilhante, CECRISA, INCEPA ou similar;
- **TETO:** forro de gesso acartonado com juntas de dilatação em alumínio. Ver detalhe de forro.

#### OBSERVAÇÕES:

- CONFERIR MEDIDAS NO LOCAL E CONSULTAR CADERNO DE ESPECIFICAÇÕES E CADERNO DE LOUÇAS E METAIS;

#### PROMOTORIAS DE JUSTIÇA DE IPATINGA – MG

##### DETALHAMENTO: ÁREAS MOLHADAS – VESTIÁRIO ACESSÍVEL MASCULINO

CONTEÚDO: ELEVAÇÃO 01 E ELEVAÇÃO 03	REVISÃO 00	01/07/25
DESENHO: MARCELLA LORDELLO		FOLHA: 03/06

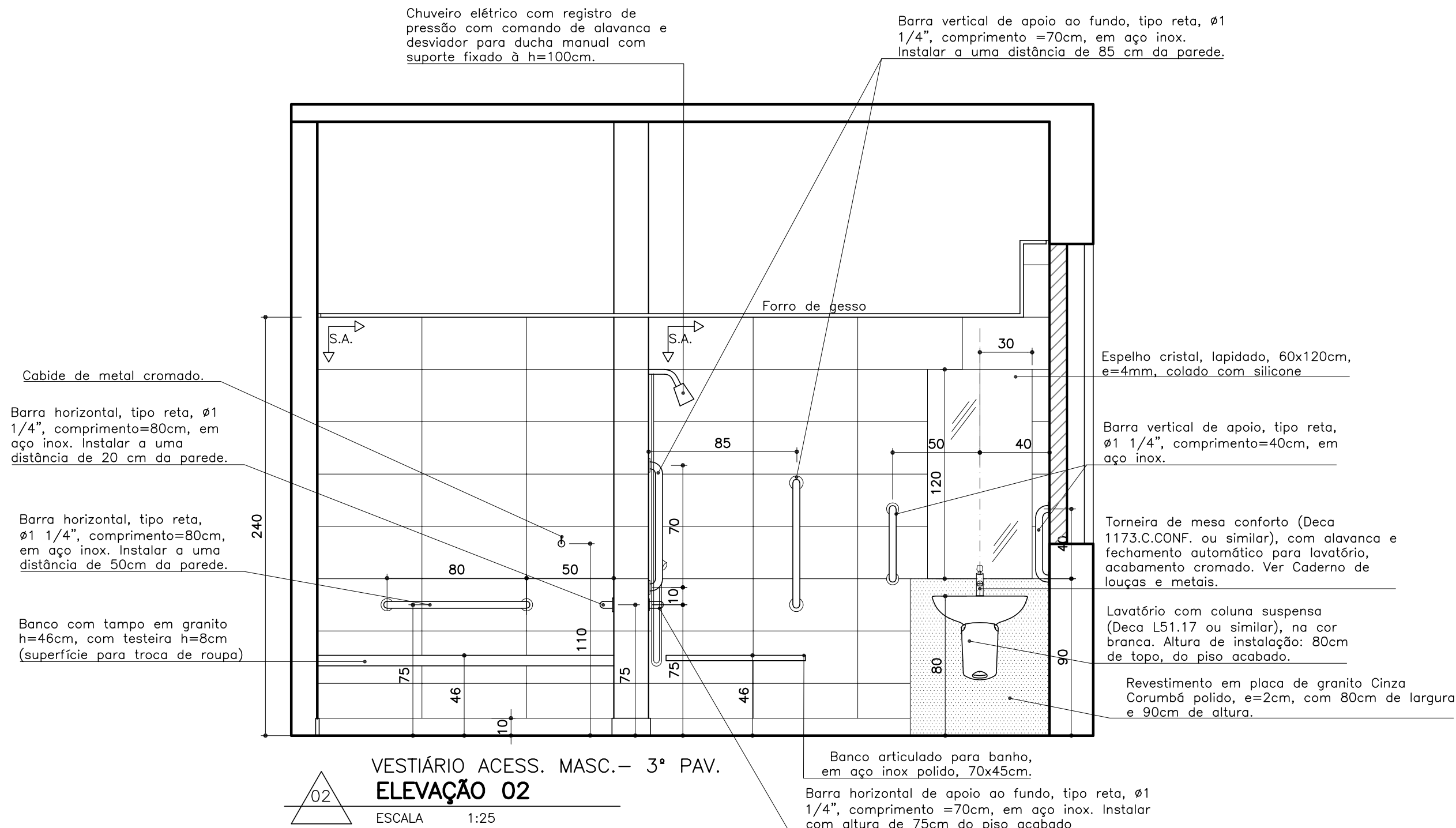

#### ACABAMENTOS

- **PISO:** porcelanato técnico (massa única), antiderrapante, borda retificada, 60x60cm, ref. ELIANE – Coleção Grânulos – Platina NA ou similar. Ver paginação de piso;
- **RODAPÉ:** em granito Cinza Corumbá ou Andorinha, h=10cm, e=2cm, semi embutido. Acabamento da junção das pedras em meia esquadria;
- **PAREDE:** cerâmica PEI-III, padrão extra classe A, dimensão aproximada 30x60cm, assentada horizontalmente, cor branca, acabamento brilhante, CECRISA, INCEPA ou similar;
- **TETO:** forro de gesso acartonado com juntas de dilatação em alumínio. Ver detalhe de forro.

#### OBSERVAÇÕES:

- CONFERIR MEDIDAS NO LOCAL E CONSULTAR CADERNO DE ESPECIFICAÇÕES E CADERNO DE LOUÇAS E METAIS;

PROMOTORIAS DE JUSTIÇA DE IPATINGA – MG		
DETALHAMENTO: ÁREAS MOLHADAS – VESTIÁRIO ACESSÍVEL MASCULINO		
CONTEÚDO: ELEVAÇÃO 02	REVISÃO 00	01/07/25
DESENHO: MARCELLA LORDELLO		FOLHA: 04/06

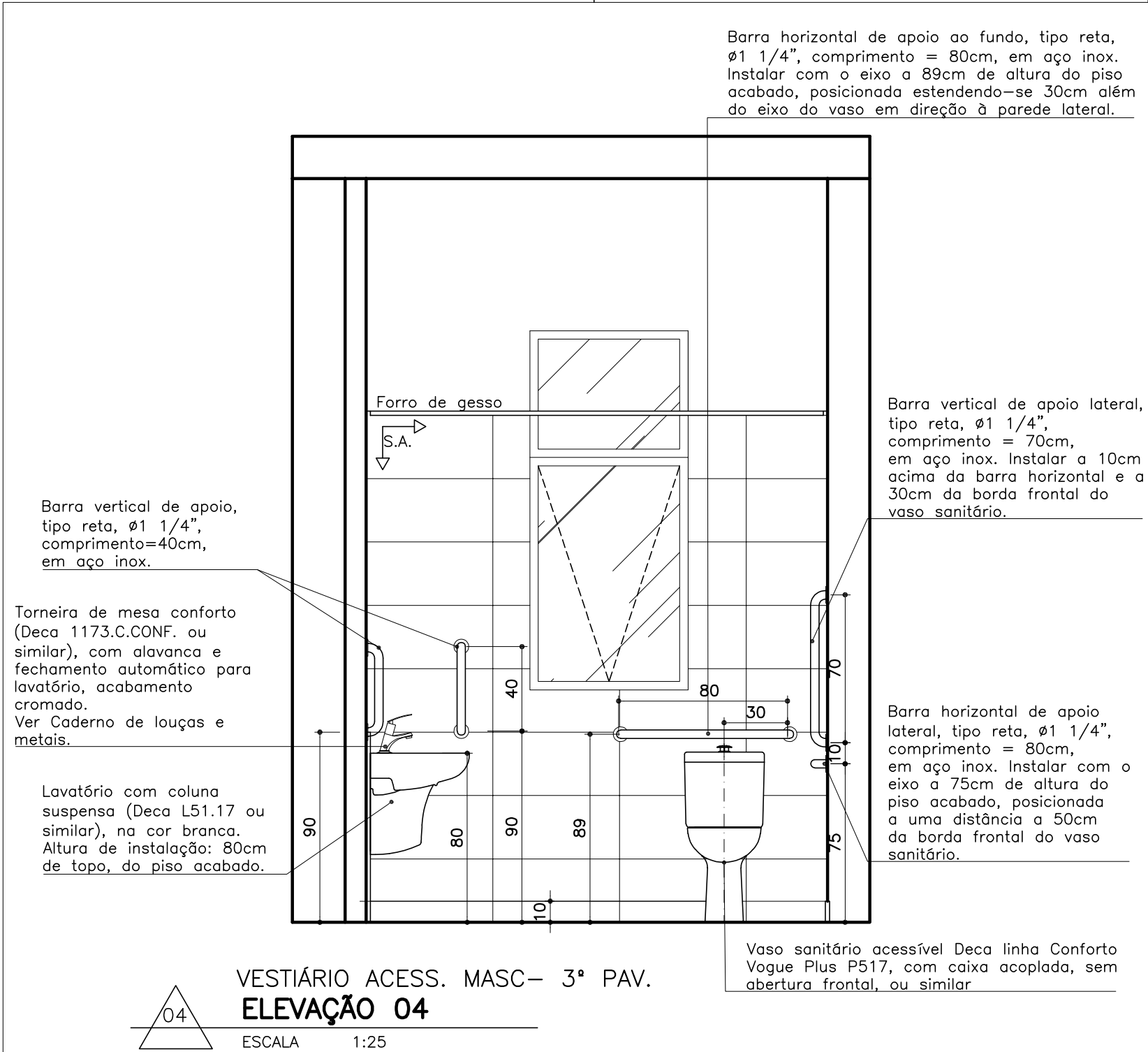

#### ACABAMENTOS

- **PISO:** porcelanato técnico (massa única), antiderrapante, borda retificada, 60x60cm, ref. ELIANE – Coleção Grânulos – Platina NA ou similar. Ver paginação de piso;
- **RODAPÉ:** em granito Cinza Corumbá ou Andorinha, h=10cm, e=2cm, semi embutido. Acabamento da junção das pedras em meia esquadria;
- **PAREDE:** cerâmica PEI–III, padrão extra classe A, dimensão aproximada 30x60cm, assentada horizontalmente, cor branca, acabamento brilhante, CECRISA, INCEPA ou similar;
- **TETO:** forro de gesso acartonado com juntas de dilatação em alumínio. Ver detalhe de forro.

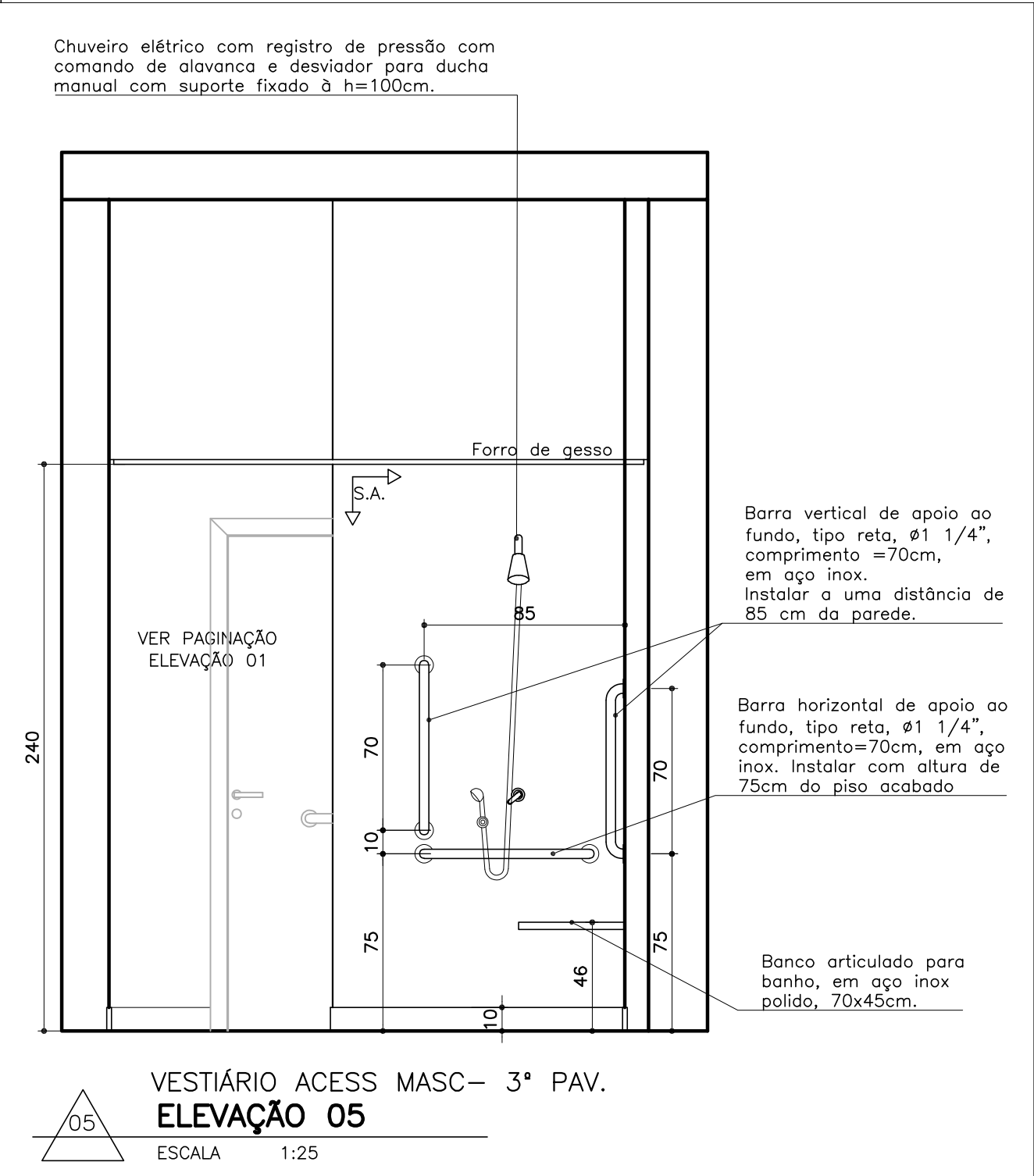

#### OBSERVAÇÕES:

- CONFERIR MEDIDAS NO LOCAL E CONSULTAR CADERNO DE ESPECIFICAÇÕES E CADERNO DE LOUÇAS E METAIS;

PROMOTORIAS DE JUSTIÇA DE IPATINGA – MG		
DETALHAMENTO: ÁREAS MOLHADAS – VESTIÁRIO ACESSÍVEL MASCULINO		
CONTEÚDO: ELEVÇÃO 04 E ELEVÇÃO 05	REVISÃO 00	01/07/25
DESENHO: MARCELLA LORDELLO		FOLHA: 05/06



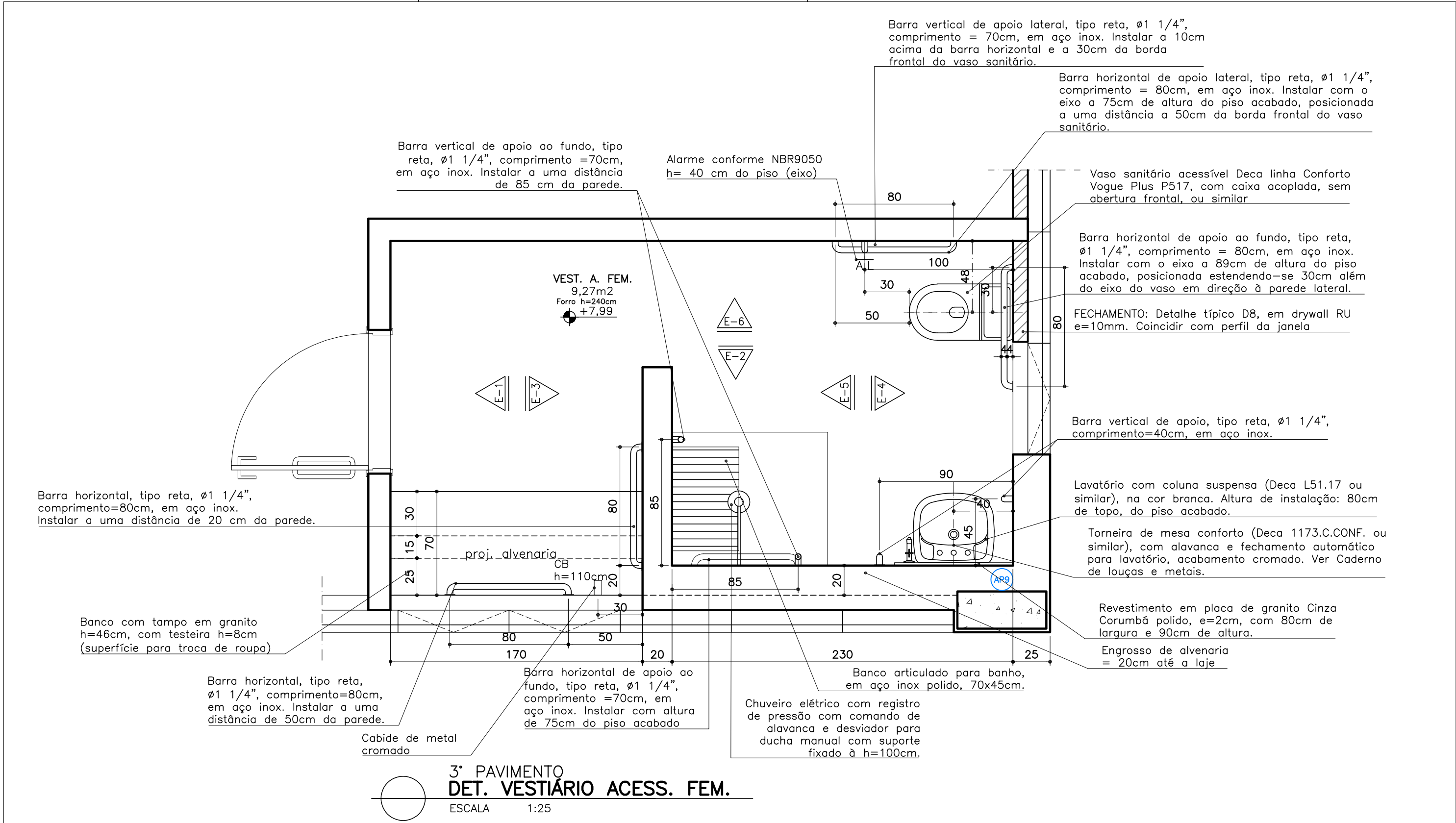

#### ACABAMENTOS

- **PISO:** porcelanato técnico (massa única), antiderrapante, borda retificada, 60x60cm, ref. ELIANE – Coleção Grânulos – Platina NA ou similar. Ver paginação de piso;
- **RODAPÉ:** em granito Cinza Corumbá ou Andorinha, h=10cm, e=2cm, semi embutido. Acabamento da junção das pedras em meia esquadria;
- **PAREDE:** cerâmica PEI-III, padrão extra classe A, dimensão aproximada 30x60cm, assentada horizontalmente, cor branca, acabamento brilhante, CECRISA, INCEPA ou similar;
- **TETO:** forro de gesso acartonado com juntas de dilatação em alumínio. Ver detalhe de forro.

#### OBSERVAÇÕES:

- CONFERIR MEDIDAS NO LOCAL E CONSULTAR CADERNO DE ESPECIFICAÇÕES E CADERNO DE LOUÇAS E METAIS;

PROMOTORIAS DE JUSTIÇA DE IPATINGA – MG		
DETALHAMENTO: ÁREAS MOLHADAS – VESTIÁRIO ACESSÍVEL FEMININO		
CONTEÚDO: PLANTA E ESPECIFICAÇÕES	REVISÃO 00	01/07/25
DESENHO: MARCELLA LORDELLO		FOLHA: 01/06

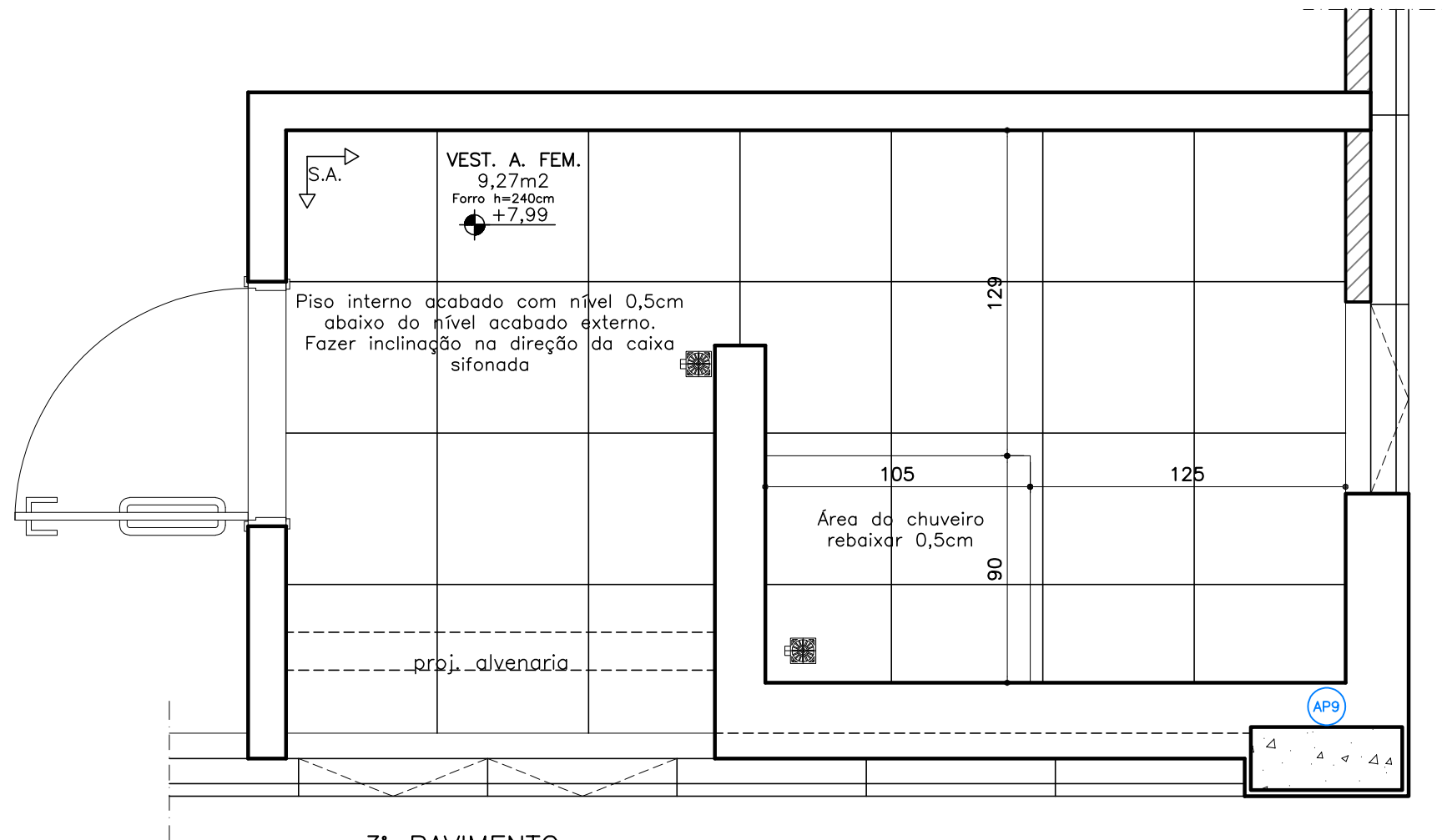

3º PAVIMENTO  
**DET. VESTIÁRIO ACESS. FEM.**  
ESCALA 1:25

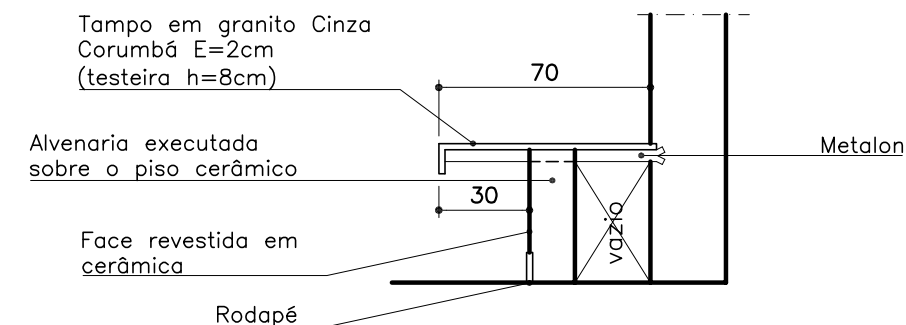

**SEÇÃO BANCO**  
ESCALA 1:25

#### ACABAMENTOS

- **PISO:** porcelanato técnico (massa única), antiderrapante, borda retificada, 60x60cm, ref. ELIANE – Coleção Grânulos – Platina NA ou similar. Ver paginação de piso;
- **RODAPÉ:** em granito Cinza Corumbá ou Andorinha, h=10cm, e=2cm, semi embutido. Acabamento da junção das pedras em meia esquadria;
- **PAREDE:** cerâmica PEI-III, padrão extra classe A, dimensão aproximada 30x60cm, assentada horizontalmente, cor branca, acabamento brilhante, CECRISA, INCEPA ou similar;
- **TETO:** forro de gesso acartonado com juntas de dilatação em alumínio. Ver detalhe de forro.

#### OBSERVAÇÕES:

- CONFERIR MEDIDAS NO LOCAL E CONSULTAR CADERNO DE ESPECIFICAÇÕES E CADERNO DE LOUÇAS E METAIS;.

#### PROMOTORIAS DE JUSTIÇA DE IPATINGA – MG

##### DETALHAMENTO: ÁREAS MOLHADAS – VESTIÁRIO ACESSÍVEL FEMININO

CONTEÚDO: PAGINAÇÃO DE PISO E ESPECIFICAÇÕES	REVISÃO 00	01/07/25
DESENHO: MARCELLA LORDELLO		FOLHA: 02/06



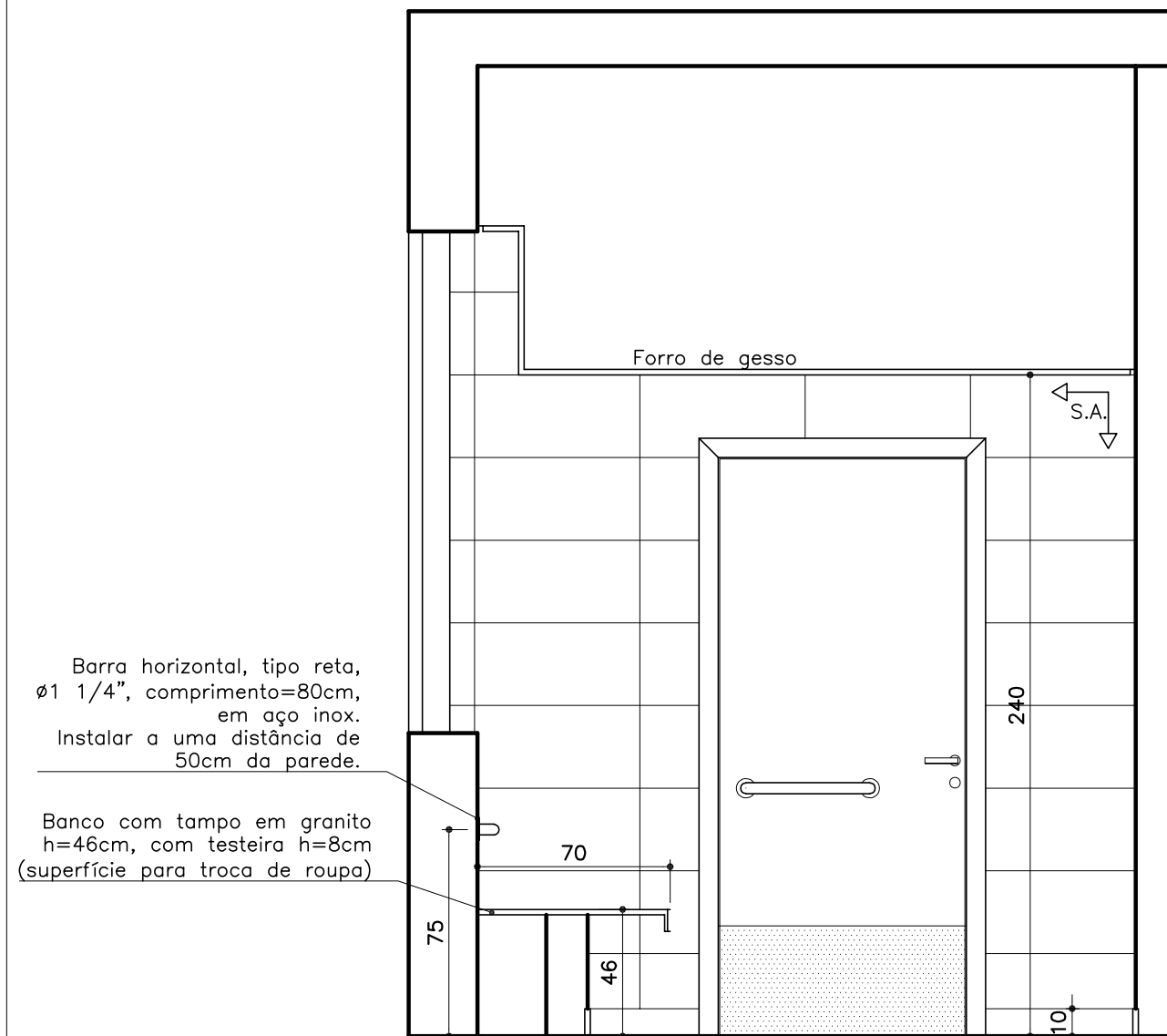

Barra horizontal, tipo reta,  $\varnothing 1 \frac{1}{4}$ ", comprimento=80cm, em aço inox. Instalar a uma distância de 50cm da parede.

Banco com tampo em granito h=46cm, com testeira h=8cm (superfície para troca de roupa)

VESTIÁRIO ACESS. FEM.- 3º PAV.  
**ELEVAÇÃO 01**  
ESCALA 1:25

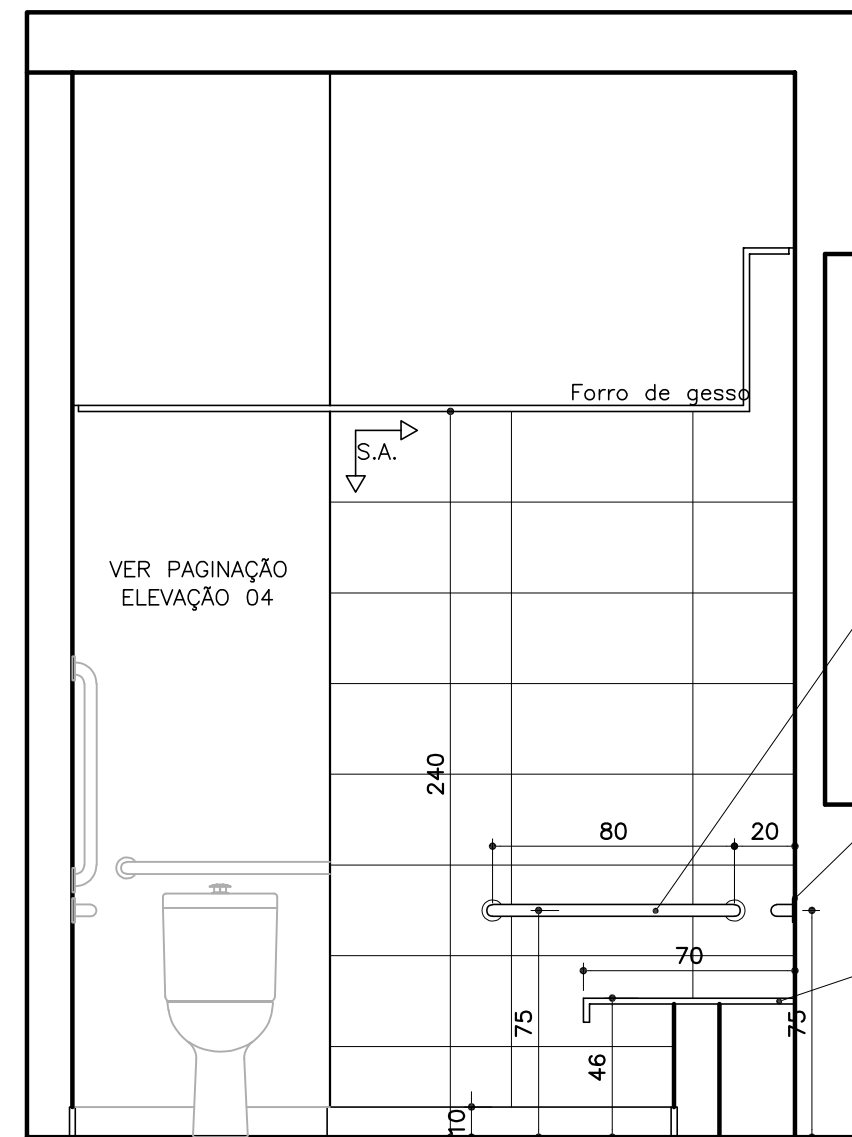

Barra horizontal, tipo reta,  $\varnothing 1 \frac{1}{4}$ ", comprimento=80cm, em aço inox. Instalar a uma distância de 20 cm da parede.

Barra horizontal, tipo reta,  $\varnothing 1 \frac{1}{4}$ ", comprimento=80cm, em aço inox. Instalar a uma distância de 50cm da parede.

Banco com tampo em granito h=46cm, com testeira h=8cm (superfície para troca de roupa)

VESTIÁRIO ACESS. FEM.- 3º PAV.  
**ELEVAÇÃO 03**  
ESCALA 1:25

#### ACABAMENTOS

- **PISO:** porcelanato técnico (massa única), antiderrapante, borda retificada, 60x60cm, ref. ELIANE – Coleção Grânulos – Platina NA ou similar. Ver paginação de piso;
- **RODAPÉ:** em granito Cinza Corumbá ou Andorinha, h=10cm, e=2cm, semi embutido. Acabamento da junção das pedras em meia esquadria;
- **PAREDE:** cerâmica PEI-III, padrão extra classe A, dimensão aproximada 30x60cm, assentada horizontalmente, cor branca, acabamento brilhante, CECRISA, INCEPA ou similar;
- **TETO:** forro de gesso acartonado com juntas de dilatação em alumínio. Ver detalhe de forro.

#### OBSERVAÇÕES:

- CONFERIR MEDIDAS NO LOCAL E CONSULTAR CADERNO DE ESPECIFICAÇÕES E CADERNO DE LOUÇAS E METAIS;

PROMOTORIAS DE JUSTIÇA DE IPATINGA – MG		
DETALHAMENTO: ÁREAS MOLHADAS – VESTIÁRIO ACESSÍVEL FEMININO		
CONTEÚDO: ELEVAÇÃO 01 E ELEVAÇÃO 03	REVISÃO 00	01/07/25
DESENHO: MARCELLA LORDELLO		FOLHA: 03/06

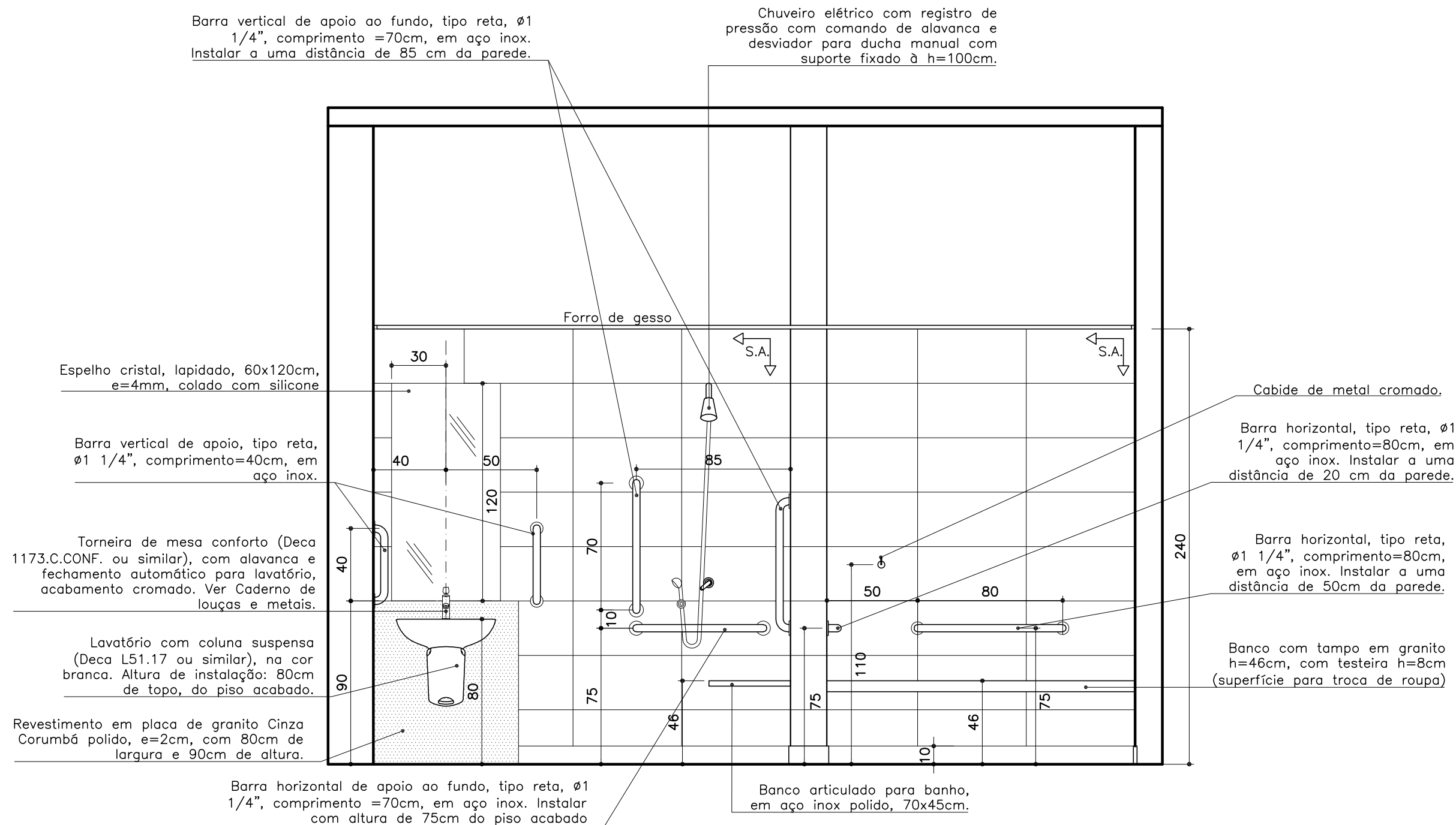

VESTIÁRIO ACESS. FEM. – 3º PAV.  
**ELEVAÇÃO 02**  
ESCALA 1:25

#### ACABAMENTOS

- **PISO:** porcelanato técnico (massa única), antiderrapante, borda retificada, 60x60cm, ref. ELIANE – Coleção Grânulos – Platina NA ou similar. Ver paginação de piso;
- **RODAPÉ:** em granito Cinza Corumbá ou Andorinha, h=10cm, e=2cm, semi embutido. Acabamento da junção das pedras em meia esquadria;
- **PAREDE:** cerâmica PEI-III, padrão extra classe A, dimensão aproximada 30x60cm, assentada horizontalmente, cor branca, acabamento brilhante, CECRISA, INCEPA ou similar;
- **TETO:** forro de gesso acartonado com juntas de dilatação em alumínio. Ver detalhe de forro.

#### OBSERVAÇÕES:

- CONFERIR MEDIDAS NO LOCAL E CONSULTAR CADERNO DE ESPECIFICAÇÕES E CADERNO DE LOUÇAS E METAIS;

PROMOTORIAS DE JUSTIÇA DE IPATINGA – MG		
DETALHAMENTO: ÁREAS MOLHADAS – VESTIÁRIO ACESSÍVEL FEMININO		
CONTEÚDO: ELEVAÇÃO 02	REVISÃO 00	01/07/25
DESENHO: MARCELLA LORDELLO		FOLHA: 04/06

Barra horizontal de apoio ao fundo, tipo reta,  $\varnothing 1\frac{1}{4}$ ", comprimento = 80cm, em aço inox. Instalar com o eixo a 89cm de altura do piso acabado, posicionada estendendo-se 30cm além do eixo do vaso em direção à parede lateral.

Barra vertical de apoio lateral, tipo reta,  $\varnothing 1\frac{1}{4}$ ", comprimento = 70cm, em aço inox. Instalar a 10cm acima da barra horizontal e a 30cm da borda frontal do vaso sanitário.

Barra horizontal de apoio lateral, tipo reta,  $\varnothing 1\frac{1}{4}$ ", comprimento = 80cm, em aço inox. Instalar com o eixo a 75cm de altura do piso acabado, posicionada a uma distância a 50cm da borda frontal do vaso sanitário.

Vaso sanitário acessível Deca linha Conforto Vogue Plus P517, com caixa acoplada, sem abertura frontal, ou similar



VESTIÁRIO ACESS. FEM- 3º PAV.  
**ELEVAÇÃO 04**

ESCALA 1:25

Barra vertical de apoio, tipo reta,  $\varnothing 1\frac{1}{4}$ ", comprimento=40cm, em aço inox.

Torneira de mesa conforto (Deca 1173.C.CONF. ou similar), com alavanca e fechamento automático para lavatório, acabamento cromado. Ver Caderno de louças e metais.

Lavatório com coluna suspensa (Deca L51.17 ou similar), na cor branca. Altura de instalação: 80cm de topo, do piso acabado.

Chuveiro elétrico com registro de pressão com comando de alavanca e desviador para ducha manual com suporte fixado à h=100cm.

Barra vertical de apoio ao fundo, tipo reta,  $\varnothing 1\frac{1}{4}$ ", comprimento =70cm, em aço inox. Instalar a uma distância de 85 cm da parede.

Barra horizontal de apoio ao fundo, tipo reta,  $\varnothing 1\frac{1}{4}$ ", comprimento=70cm, em aço inox. Instalar com altura de 75cm do piso acabado

Banco articulado para banho, em aço inox polido, 70x45cm.

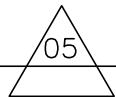

VESTIÁRIO ACESS FEM- 3º PAV.  
**ELEVAÇÃO 05**

ESCALA 1:25

OBSERVAÇÕES:

- CONFERIR MEDIDAS NO LOCAL E CONSULTAR CADERNO DE ESPECIFICAÇÕES E CADERNO DE LOUÇAS E METAIS;

PROMOTORIAS DE JUSTIÇA DE IPATINGA – MG		
DETALHAMENTO: ÁREAS MOLHADAS – VESTIÁRIO ACESSÍVEL FEMININO		
CONTEÚDO: ELEVAÇÃO 04 E ELEVAÇÃO 05	REVISÃO 00	
DESENHO: MARCELLA LORDELLO		FOLHA: 05/06

ACABAMENTOS

- **PISO:** porcelanato técnico (massa única), antiderrapante, borda retificada, 60x60cm, ref. ELIANE – Coleção Grânulos – Platina NA ou similar. Ver paginação de piso;
- **RODAPÉ:** em granito Cinza Corumbá ou Andorinha, h=10cm, e=2cm, semi embutido. Acabamento da junção das pedras em meia esquadria;
- **PAREDE:** cerâmica PEI-III, padrão extra classe A, dimensão aproximada 30x60cm, assentada horizontalmente, cor branca, acabamento brilhante, CECRISA, INCEPA ou similar;
- **TETO:** forro de gesso acartonado com juntas de dilatação em alumínio. Ver detalhe de forro.

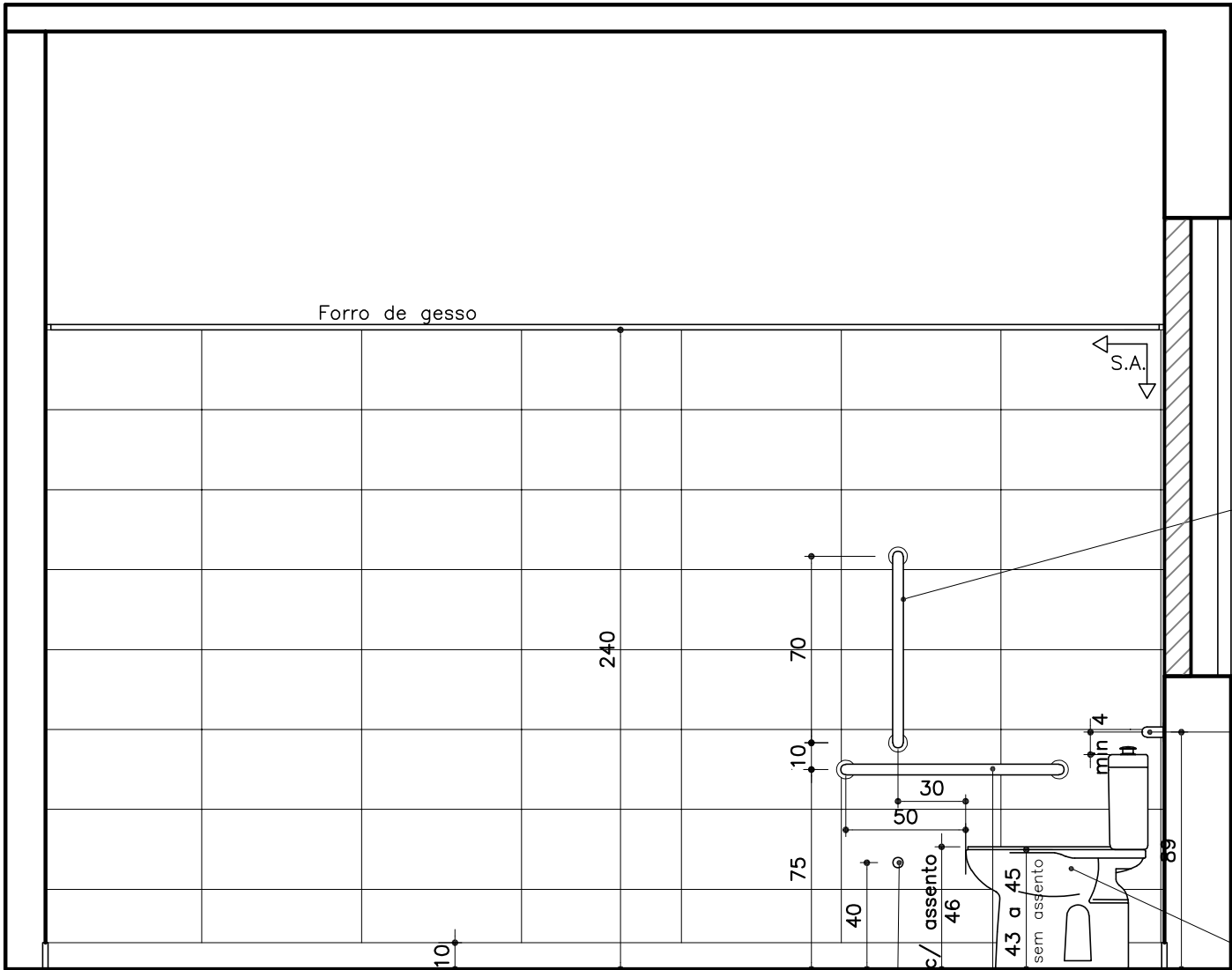

Barra vertical de apoio lateral, tipo reta,  $\varnothing 1 \frac{1}{4}$ ", comprimento = 70cm, em aço inox. Instalar a 10cm acima da barra horizontal e a 30cm da borda frontal do vaso sanitário.

Barra horizontal de apoio ao fundo, tipo reta,  $\varnothing 1 \frac{1}{4}$ ", comprimento = 80cm, em aço inox. Instalar com o eixo a 89cm de altura do piso acabado, posicionada estendendo-se 30cm além do eixo do vaso em direção à parede lateral.

Vaso sanitário acessível Deca linha Conforto Vogue Plus P517, com caixa acoplada, sem abertura frontal, ou similar

Alarme conforme NBR9050  
h= 40 cm do piso (eixo)

Barra horizontal de apoio lateral, tipo reta,  $\varnothing 1 \frac{1}{4}$ ", comprimento = 80cm, em aço inox. Instalar com o eixo a 75cm de altura do piso acabado, posicionada a uma distância a 50cm da borda frontal do vaso sanitário.

VESTIÁRIO ACESS. FEM— 3º PAV.  
**ELEVAÇÃO 06**  
ESCALA 1:25

OBSERVAÇÕES:

- CONFERIR MEDIDAS NO LOCAL E CONSULTAR CADERNO DE ESPECIFICAÇÕES E CADERNO DE LOUÇAS E METAIS;

ACABAMENTOS

- **PISO:** porcelanato técnico (massa única), antiderrapante, borda retificada, 60x60cm, ref. ELIANE – Coleção Grânulos – Platina NA ou similar. Ver paginação de piso;
- **RODAPÉ:** em granito Cinza Corumbá ou Andorinha, h=10cm, e=2cm, semi embutido. Acabamento da junção das pedras em meia esquadria;
- **PAREDE:** cerâmica PEI-III, padrão extra classe A, dimensão aproximada 30x60cm, assentada horizontalmente, cor branca, acabamento brilhante, CECRISA, INCEPA ou similar;
- **TETO:** forro de gesso acartonado com juntas de dilatação em alumínio. Ver detalhe de forro.

PROMOTORIAS DE JUSTIÇA DE IPATINGA – MG		
DETALHAMENTO: ÁREAS MOLHADAS – VESTIÁRIO ACESSÍVEL FEMININO		
CONTEÚDO: ELEVAÇÃO 06	REVISÃO 00	01/07/25
DESENHO: MARCELLA LORDELLO		FOLHA: 06/06